Erdőtervezésre kerülő körzetek 2024-ben

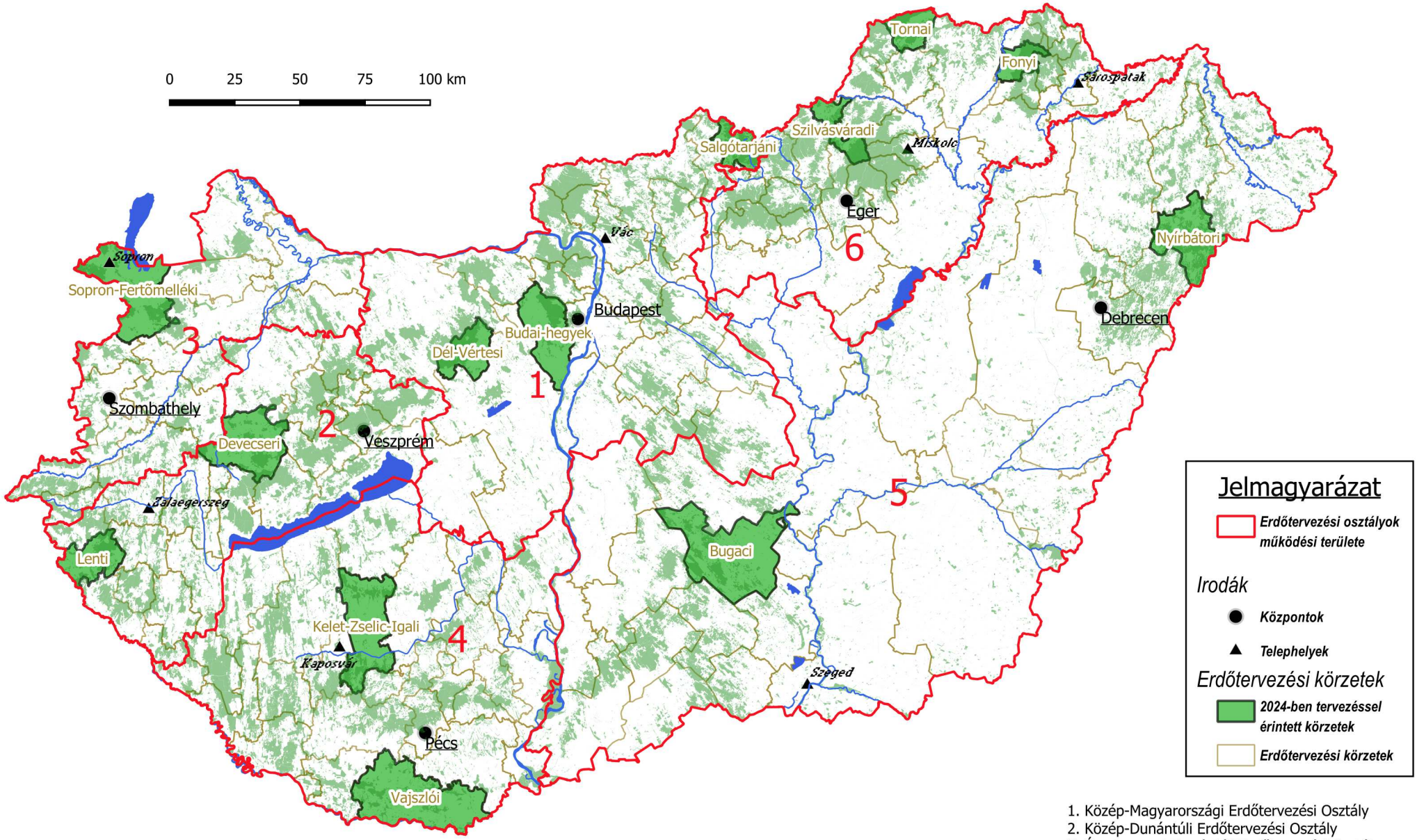

1. Közép-Magyarországi Erdőtervezési Osztály
2. Közép-Dunántúli Erdőtervezési Osztály
3. Északnyugat-Dunántúli Erdőtervezési Osztály
4. Dél-Dunántúli Erdőtervezési Osztály
5. Alföldi Erdőtervezési Osztály
6. Északkelet-Magyarországi Erdőtervezési Osztály

Készítette:Nemzeti Földügyi Központ Erdészeti Főosztálya 2024.

(módosítva a 28/2024 (IV. 23) AM rend. alapján)